

HUMANITAS

MATER DOMINI

Spettabile

Consulenti del Lavoro Ordine Provinciale di Varese

Via Bernascone, 14

21100 Varese (VA)

CONSULENTI LAVORO VARESE	
PROT. 584/618	DATA 23.04.2018
APPROVAZIONE	SCADENZIARIO DATA

Castellanza, 20/04/2018

Offerta: 139/2018/KT/CE

C.A. Presidente Consulenti del Lavoro Ordine Provinciale di Varese Dott. ssa Vera Lucia Stigliano

C.A. Presidente A.N.C.L.S.U.U.P. Varese Rag. Ferdinando Butto

Ci preghiamo di inviarVi la nostra proposta di Convenzione Indiretta a favore di tutti i Vostri dipendenti e familiari per l'anno 2018/2019.



Sopra: Un'immagine del nuovo Humanitas Medical Care - Arese, sotto un'esterna della storica clinica Mater Domini di Castellanza.

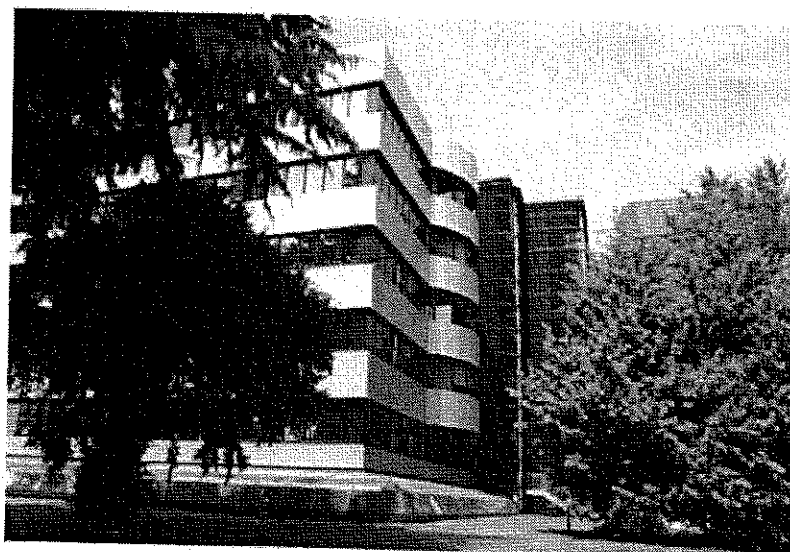

Presentazione

Dal 1962, anno della sua fondazione, Humanitas Mater Domini di Castellanza (Va) rappresenta una **realità consolidata nel panorama della sanità italiana**, un punto di riferimento per la qualità e la tipologia delle prestazioni offerte. L'Istituto fa parte del Gruppo Humanitas, uno dei principali operatori della sanità italiana, presente in Italia (Rozzano - Istituto Clinico Humanitas, Milano - San Pio X, Bergamo - Cliniche Gavazzeni, Ospedale Humanitas Gradenigo Humanitas Cellini - Torino, Catania Humanitas Centro Catanese di Oncologia) con una rete di ospedali che si caratterizzano per qualità, sicurezza, ricerca, alta specializzazione. Humanitas Mater Domini intende essere una struttura sanitaria di eccellenza in termini di tempestività, appropriatezza delle prestazioni offerte e di alta professionalità del personale. A garanzia dei percorsi di qualità e sicurezza portati avanti nella cura dei pazienti, nel 1997 l'Istituto è stato la prima struttura ospedaliera italiana ad ottenere la **certificazione UNI EN ISO 9001:2000** (nota come Vision 2000). Il 20 Luglio 2007 ha ufficialmente ottenuto l'**accreditamento all'eccellenza** da parte di **Joint Commission International (JCI)**, il più importante ente internazionale per la certificazione della qualità delle strutture sanitarie. Nel 2013 ha ottenuto la riconferma di tale accreditamento con una valutazione complessiva eccellente. Humanitas Mater Domini **conta 182 posti letto** e l'assistenza sanitaria è affidata a circa **460 persone tra medici, tecnici, infermieri e ausiliari**. L'attività sanitaria si esplica in quattro filoni principali: **attività di degenza, servizi di diagnosi e cura, ambulatori polispecialistici e Pronto Soccorso**. L'Istituto ha ampliato la propria attività con un **Centro Odontoiatrico**, strutturato in un'area di accettazione e 6 studi dentistici ed allestito con strumentazione e tecnologie all'avanguardia, garantendo così elevati standard di qualità nella prestazione del servizio.

A Lainate, in provincia di Milano, Humanitas Mater Domini ha un **Poliambulatorio** che ospita ambulatori specialistici, aree diagnostiche, esami di laboratorio oltre al servizio dedicato di odontoiatria.

Ad Arese troviamo il nuovo **Humanitas Medical Care** presso il Centro innovativa realtà commerciale, dispone di circa 1.200 metri quadrati di ambulatori dotati dei più elevati standard tecnologici, un centro prelievi, odontoiatria e radiologia.

Altro centro prelievo di Humanitas Medical Care si trova a Busto Arsizio in provincia di Varese.

La presente convenzione indiretta offre la possibilità a tutti i **dipendenti/consulenti e familiari** di accedere ad un Listino di favore presso tutte le Sedi sopra indicate.

Il listino prevede, rispetto al listino privato **in vigore nell'anno**, l'applicazione di tariffe particolari **con sconti* fino al 30%** sul listino per:

- Esami di Laboratorio.
- Diagnostica per Immagini (Radiologia Digitale, Mammografia Digitale, TAC, RMN) ed Esami Funzionali.
- Visite Specialistiche.
- 10% su ricoveri sulle tariffe della Casa di Cura (retta di degenza, sala operatoria).
- Tariffe Agevolate su Odontoiatria.
- Tariffe agevolate su Protocolli Check up e Prevenzione *

La validità del Listino è a tutto il 2018.

* Su richiesta vi verrà fornito il listino privato della struttura e quello a Voi dedicato. Firmando il presente accordo si accettano le tariffe senza ulteriore trattativa. E' fatto divieto di diffondere il nostro listino all'esterno dell'Azienda/Cral aziendale.

Per poter applicare tale convenzione dovrete dichiarare al momento della prenotazione la volontà di aderire alla Convenzione riservata a Voi e al momento dell'accettazione dell'esame o del check-up o del ricovero, dovrete esibire il **badge/tesserino/lettera di riconoscimento di cui dovrete fornirci un esemplare.**

PRENOTAZIONI

Per le sede di **Castellanza e Busto Arsizio** potete contattare:

-Da lunedì al venerdì dalle 8:30 alle 17:00 ed il sabato dalle 8:30 alle 12:30, la "linea privati" del Centro Unificato Prenotazioni al numero di telefono **0331- 476210**;

-Attraverso il nostro sito Internet www.materdomini.it - sezione "prenotazioni on line",

-Di persona presso gli sportelli dell'Area Solventi (sede di Castellanza) da lunedì al venerdì dalle 08.00 alle 19,00 ed il sabato dalle 8,00 alle 12,30.

Per le sede di **Lainate** potete contattare:

-Da lunedì al venerdì dalle 8:30 alle 17:00 ed il sabato dalle 8:30 alle 12:30, al numero di telefono **0331- 476210 o il numero dedicato 02-83458844**

-Attraverso il nostro sito Internet www.materdomini.it - sezione "prenotazioni on line",

-Di persona presso gli sportelli Area Solventi da lunedì al venerdì dalle 9,00 alle 18,00

Per **Humanitas Medical Care Arese** potete contattare:

- Di persona presso gli sportelli da lunedì a venerdì dalle 7.30 alle 21.00 - Sabato 7.30 - 19.00 e domenica dalle 9.00 alle 19.00 personalmente;

-Da lunedì al venerdì dalle 8:30 alle 17:00 ed il sabato dalle 8:30 alle 12:30, telefonicamente al numero **02.83456777**

-Attraverso il nostro sito internet www.humanitas-care.it

Rimaniamo a Vostra disposizione per ulteriori informazioni inerenti il presente atto di convenzione al numero 0331/476325 email: tiziana.khemara@materdomini.it

Per la sede di Castellanza:

Referente Codeghini Emanuela

telefono 0331/476325 email: emanuela.codeghini@materdomini.it

- Pagamento fattura** La fatturazione avverrà direttamente a carico del paziente per l'importo da saldare al momento dell'accettazione.
- Durata e decorrenza del contratto e dei prezzi** Il contratto avrà scadenza al 19/04/2019. Tale offerta si intende tacitamente rinnovata di anno in anno a meno di modifiche che si renderanno necessarie e che verranno formalizzate entro la scadenza. L'azienda e l'Istituto Clinico Mater Domini potranno recedere il contratto in qualunque momento del suo svolgimento con preavviso di almeno trenta (30) giorni a mezzo raccomandata R.R.
- Validità offerta** 60 gg.
- Tempo di attivazione del servizio** 15 gg. dalla restituzione della Convenzione firmata per accettazione, salvo diverse indicazioni.
- Foro Competente** Ogni eventuale controversia che dovesse insorgere relativamente all'interpretazione o all'esecuzione della presente sarà di esclusiva competenza del Foro di Busto Arsizio.

Per l'Istituto Clinico Mater Domini
Responsabile Servizio Clienti e Libera Professione
Khemara Tiziana

Per accettazione
Firma e timbro Azienda
PRESIDENTE

Dal... Pava Lucia Negliano
Partita Iva
Codice Fiscale 80010720128

Per accettazione
Firma e timbro Azienda
UNIONE PROVINCIALE DEL VARESE
VARESE Via Bernasconi, 14

Partita Iva 01673640122
Codice fiscale 95003860129

Spettabile
Consulenti del Lavoro Ordine Provinciale di Varese
Via Bernascone, 14
21100 Varese (VA)

Castellanza, 20/04/2018

N offerta: 139bis/2018/KT/CE

C.A. Presidente Consulenti del Lavoro Ordine Provinciale di Varese Dott. ssa Vera Lucia Stigliano

C.A. Presidente A.N.C.L.S.U.U.P. Varese Rag. Ferdinando Butto

Ci pregiamo di inviarvi la nostra proposta di check up a favore dei Vostri dipendenti per l'anno 2018/2019. Certi di aver fatto cosa gradita Vi ringraziamo anticipatamente per l'attenzione che riserverete alla nostra proposta.

Sotto: Alcune immagini del nuovo reparto check up all'interno della storica clinica Mater Domini di Castellanza (foto esterna).

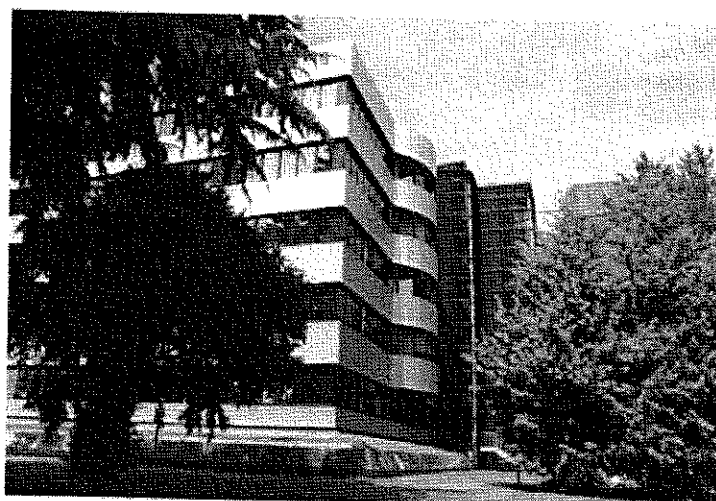
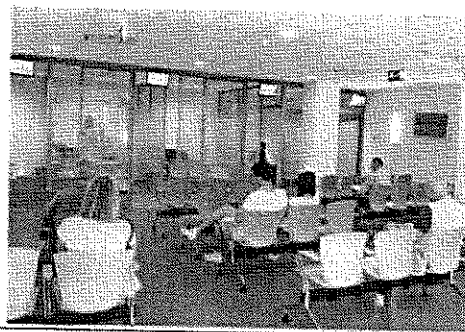
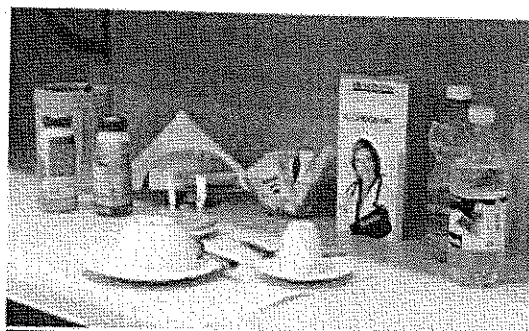

Presentazione

Dal 1962, anno della sua fondazione, Humanitas Mater Domini di Castellanza (Va) rappresenta una **realtà consolidata nel panorama della sanità italiana**, un punto di riferimento per la qualità e la tipologia delle prestazioni offerte. L'Istituto fa parte del Gruppo Humanitas, uno dei principali operatori della sanità italiana, presente in Italia (Rozzano - Istituto Clinico Humnitas, Milano - San Pio X, Bergamo - Cliniche Gavazzeni, Ospedale Humanitas Gradenigo Humanitas Cellini - Torino, Catania Humanitas Centro Catanese di Oncologia) con una rete di ospedali che si caratterizzano per qualità, sicurezza, ricerca, alta specializzazione. Humanitas Mater Domini intende essere una struttura sanitaria di eccellenza in termini di tempestività, appropriatezza delle prestazioni offerte e di alta professionalità del personale. A garanzia dei percorsi di qualità e sicurezza portati avanti nella cura dei pazienti, nel 1997 l'Istituto è stato la prima struttura ospedaliera italiana ad ottenere la **certificazione UNI EN ISO 9001:2000** (nota come Vision 2000). Il 20 Luglio 2007 ha ufficialmente ottenuto l'**accreditamento all'eccellenza** da parte di **Joint Commission International (JCI)**, il più importante ente internazionale per la certificazione della qualità delle strutture sanitarie. Nel 2013 ha ottenuto la riconferma di tale accreditamento con una valutazione complessiva eccellente. Humanitas Mater Domini **conta 182 posti letto** e l'assistenza sanitaria è affidata a circa **460 persone tra medici, tecnici, infermieri e ausiliari**. L'attività sanitaria si esplica in quattro filoni principali: **attività di degenza, servizi di diagnosi e cura, ambulatori polispecialistici e Pronto Soccorso**. L'Istituto ha ampliato la propria attività con un **Centro Odontoiatrico**, strutturato in un'area di accettazione e 6 studi dentistici ed allestito con strumentazione e tecnologie all'avanguardia, garantendo così elevati standard di qualità nella prestazione del servizio.

A Lainate, in provincia di Milano, Humanitas Mater Domini ha un **Poliambulatorio** che ospita ambulatori specialistici ed aree diagnostiche, oltre al servizio dedicato di odontoiatria.

Ad Arese presso il nuovo **Humanitas Medical Care** presso Il Centro innovativa realtà commerciale, dispone di circa **1.200 metri quadrati di ambulatori** dotati dei più elevati standard tecnologici, un centro prelievi, odontoiatria e radiologia.

Altro centro prelievo di Humanitas Medical Care si trova a Busto Arsizio in provincia di Varese.

Segreteria di Reparto Check up

La segreteria di reparto svolgerà il compito preminente di pianificazione delle giornate di Check up con un contatto diretto con gli aventi diritto/interessati e sarà sempre a disposizione come referente di Humanitas, un ulteriore punto di riferimento che vi consentirà di superare con facilità e rapidità le eventuali problematiche/necessità che potrebbero presentarsi nel corso della programmazione, esecuzione e refertazione del programma.

Per la sede di Castellanza:

Telefono 0331-476392 email: segreteria.checkup@mc.humanitas.it

Offerta economica:

Prestazione

Prezzo a Voi Riservato

Check up - donna	550,00 €
Check up - uomo	550,00 €
Check up cardiologico	360,00 €

Contenuti diagnostici: Allegato 1

NB: Per quanto concerne i servizi a corollario, comunichiamo la possibilità di fornirVi:

- Servizio di Prenotazione e Accettazione dedicato;
- Invio Istruzioni a mezzo email;
- Posto Auto in parcheggio convenzionato gratuito per la giornata del check up;
- Buono colazione (buono pasto per chi avesse bisogno di fermarsi oltre orario per approfondimenti).
- Gestione in Area Riservata
- Supporto e consulenza per l'espletamento di eventuali pratiche di rimborso

Come Arrivare in Humanitas Mater Domini

Indirizzo: Via Gerenzano 2, 21053 Castellanza (Va)

In Auto:

Provenienza da Milano (autostrada A8 Milano-Laghi) Uscita Castellanza: alla rotonda svoltare a sinistra e proseguire su Via Saronnese direzione Castellanza. Sempre diritto, superare la rotonda, poi successivamente due semafori. Alla prima rotonda svoltare a destra in Via Bettinelli. L'ingresso di Humanitas Mater Domini si trova dopo circa 200 mt. sulla destra. Provenienza da VARESE (autostrada A8 Milano Laghi) - GRAVELLONA T. (A26) Uscita Castellanza: svoltare a destra e proseguire su Via Saronnese direzione Castellanza. Superare due semafori. Alla prima rotonda svoltare a destra in Via Bettinelli. L'ingresso di Humanitas Mater Domini si trova dopo circa 200 mt. sulla destra.

In treno:

Ferrovie Nord scendere alla Stazione di Castellanza. Consultare il [sito di TrenNord](#) per informazioni ed orari. Dalla stazione è possibile raggiungere l'Istituto avvalendosi del Servizio di Trasporto Urbano - Autobus Linea Verde, fermata in Via dei Mulini.

Orari e costi sul sito del [Comune di Castellanza](#).

Ferrovie dello Stato scendere alla Stazione di Legnano - Stazione di Busto Arsizio, Consultare il [sito di Trenitalia](#) per informazioni e orari.

Dalla stazione prendere le autolinee STIE, direzione Castellanza e fermarsi in C.so Matteotti. Scendere la scalinata sulla destra, attraversare la piazza mercato (un grande parcheggio), percorrere Via dei Mulini, allo stop a destra.

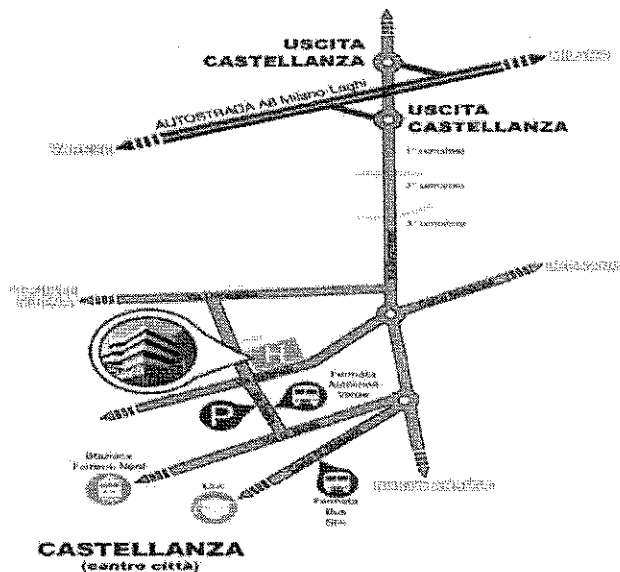

Allegato 1

Check up DONNA

Visita Internistica preliminare

Emocromo completo

Esame urine completo

Glicemia

Colesterolo tot

Hdl, Ldl

Trigliceridi

Got, Gpt

Ggt

Creatinina

Pt, Ptt

Pap test

Uricemia (Over 40)

Sangue Occulto Feci (Over 40)

STRUMENTALI

Ecg

Ecografia addome completo

Ecografia mammaria (Under 40)

Mammografia

digitale bilaterale (Over 40)

VISITE SPECIALISTICHE FISSE

Cardiologica

Internista (preliminare)

Ginecologica

VISITE SPECIALISTICHE 1 A SCELTA

Ortopedica o Odontoiatrica o Oculistica

Check up UOMO

Visita Internistica preliminare

Emocromo completo

Esame urine completo

Glicemia

Colesterolo tot

Hdl, Ldl

Trigliceridi

Got, Gpt

Ggt

Creatinina

Pt, Ptt

Psa Psa free (Over 40)

Uricemia (Over 40)

Sangue occulto Feci (Over 40)

STRUMENTALI

Ecg

Ecografia addome completo

VISITE SPECIALISTICHE FISSE

Cardiologica

Internista (preliminare)

Urologica (Over 40)

VISITE SPECIALISTICHE 1 A SCELTA

Ortopedica o Odontoiatrica o Oculistica

o Dermatologica

o Dermatologica

Check up CARDIOLOGICO

Emocromo completo

Esame urine completo

Glicemia

Colesterolo tot

Hdl, Ldl

Trigliceridi

Creatinina

Sodio

Potassio

STRUMENTALI

Ecg

Ecocolordoppler cardiaco

Test cardiovascolare da sforzo con cicloergometro

VISITE SPECIALISTICHE FISSE

Visita cardiologica

Per i protocolli uomo/donna il 1 livello di approfondimenti eseguiti su indicazione dell'internista sono compresi nella tariffa forfettaria:

- Audiometria
- Ecocolordoppler TSA
- Rx Torace con prescrizione
- Spirometria
- Visita Senologica
- Visita Fisiatrice

Ogni eventuale approfondimento, oltre il primo livello, è escluso dalla tariffa forfettaria e verrà fatturato direttamente al paziente (salvo vostra diversa indicazione), solo previo consenso del paziente stesso che sarà stato opportunamente informato di prezzi, tempi e modalità di esecuzione. Tutti gli approfondimenti saranno programmati dal nostro personale cercando di ottimizzare i tempi del paziente sempre a seconda delle disponibilità di medici e agende. In

relazione alle prestazioni di III livello o richieste straordinarie che esulano dalla presente offerta, Vi applicheremo uno sconto del 30 % sulle tariffe del listino vigente.

Come da disposizioni legislative, le prestazioni non sanitarie saranno soggette a IVA.

Durata

La presente offerta ha validità di 30 giorni dalla data riportata di seguito.

Il contratto avrà scadenza al 19/04/2019.

Tale offerta si intende tacitamente rinnovata di anno in anno a meno di modifiche che si renderanno necessarie e che verranno formalizzate entro la scadenza. L'azienda e l'Istituto Clinico Mater Domini potranno recedere il contratto in qualunque momento del suo svolgimento con preavviso di almeno trenta (30) giorni a mezzo raccomandata R.R.

Fatturazione e Modalità di Pagamento

Per tutte le prestazioni cliniche erogate ai vostri dipendenti nell'ambito della presente offerta, il nostro Istituto emetterà fattura collettiva, a fine mese, intestata all'azienda e spedisce la fattura direttamente all'indirizzo che ci verrà comunicato. La fatturazione avverrà direttamente a carico della Vostra Azienda per i nominativi autorizzati, secondo accordi e indicazioni intercorse direttamente tra la vostra Azienda e Humanitas Mater Domini oppure a carico del paziente con pagamento immediato. Il medesimo pacchetto e condizioni sono garantite a favore del consorte dell'interessato.

L'azienda, si impegna a pagare le fatture entro e non oltre 30 giorni Ricevimento Fattura, a mezzo Bonifico Bancario alle seguenti coordinate:

Per Istituto Clinico Mater Domini:

Banca Intesa San Paolo AG. di Castellanza Via Matteotti 16/b -21053 Castellanza (Va)

IBAN: IT71B0306950121100000000685

BIC/SWIFT BCITITMM

Intestato a: **Istituto Clinico Mater Domini Casa di cura Privata S.p.A.**

In caso di ritardato pagamento il nostro Istituto si riserva il diritto di richiedere all'azienda cliente gli eventuali interessi, così come stabilito dalla normativa vigente e dai regolamenti in materia. Ogni eventuale controversia che dovesse insorgere relativamente all'interpretazione o all'esecuzione della presente sarà di esclusiva competenza del Foro di Busto Arsizio

Condizioni Generali

Il check up, le visite, gli esami strumentali saranno eseguite presso il nostro Istituto Clinico Mater Domini di Via Gerenzano 2, 21053 Castellanza (Va), presso la Sala Platani situato al Primo piano della struttura Area Arancione.

Per la prenotazione Tel: 0331/476392 email: segreteria.checkup@mc.humanitas.it

Il tempo medio di esecuzione sarà dalle 3 alle 5 ore. E' necessario prenotare ai riferimenti sopracitati in un orario compreso tra le ore 9,00 e le ore 17,00 dal lunedì al venerdì con orario continuato indicando nome cognome, data e luogo di nascita, date e/o periodo scelto per l'effettuazione del check up e visite opzionali scelte, un numero di telefono o indirizzo e mail per poter essere ricontattati.

Allegato 2

Spettabile
Istituto Clinico Mater Domini
Via Gerenzano, 2
21053, Castellanza - (Va)

Ufficio Convenzioni

Castellanza, 20/04/2018

OGGETTO: Accettazione della Vostra offerta

Con riferimento a quanto in oggetto Vi confermiamo l'accettazione della Vostra offerta e delle clausole in essa contenute. Con la sottoscrizione della presente accettazione la Vostra offerta assume valore contrattuale, con data di inizio del contratto a far tempo dal: **14 MAG. 2018**

Modalità di Pagamento flaggare opzione prescelta:

A carico Azienda per il personale autorizzato

A carico personale del dipendente **UBERO**
PROFESSIONISTA

Per accettazione:

Per accettazione
Firma e timbro Azienda
IL PRESIDENTE
Dott.ssa Vera Lucia Stigliani
Partita Iva _____
Codice Fiscale 80010720128

Per accettazione
Firma e timbro Azienda
ASSOCIAZIONE NAZIONALE
CONSULENTI DEL LAVORO
VARESE Via Bernasconi, 14
Partita Iva 01673640122
Codice fiscale 95003860129

Potrà essere effettuato l'annullamento della prenotazione non oltre i due giorni antecedenti l'esecuzione del servizio, previa comunicazione scritta ai riferimenti mail o fax sopra indicati. Alla stipula della convenzione vi verranno fornite tutte le indicazioni ed istruzioni utili alla preparazione del check up a mezzo email da divulgare a tutto il personale interessato.

Vi chiediamo di darci cortese riscontro sottoscrivendo la presente in caso di accettazione, al fine di attivare le procedure operative inerenti alla Vostra convenzione che prevedono circa 15 gg dalla restituzione della Convenzione firmata salvo diverse indicazioni e/o accordi.

Con la sottoscrizione del presente accordo, la Vostra Azienda acconsente espressamente all'eventuale pubblicazione del logo, menzione della propria denominazione e ragione sociale nel sito web dell'Istituto Clinico Mater Domini (www.materdomini.it), per finalità legate ai contenuti della presente convenzione.

Rimaniamo a Vostra disposizione per ulteriori informazioni inerenti il presente atto di convenzione al numero 0331-476325 e all'indirizzo email tiziana.khemara@materdomini.it

Castellanza, 20/04/2018

*Per l'Istituto Clinico Mater Domini
Casa di Cura Privata Spa*

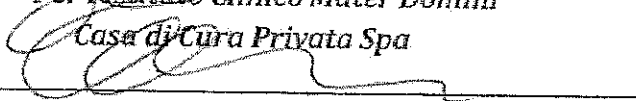

*Responsabile Libera Professione e Servizio Clienti
Khemara Tiziana*

